

xy//ome

menuiserie générale | parachèvement



**MICRO-ARCHITECTURE
LAURÉAT**

xyllome

menuiserie générale | parachèvement

Xyllome est fière d'avoir contribué à la conception de ce projet. Grâce à une collaboration étroite et constructive avec Rémi Winand, le propriétaire commanditaire, nous sommes heureux d'avoir partagé ce prix.



MICRO-ARCHITECTURE - LAURÉAT

Ce "petit projet" pourrait paraître anodin, mais la maestria avec laquelle ce châssis a été conçu démontre combien, avec une seule fenêtre, il est possible de conférer un supplément de qualité à une façade de maison "ordinaire" (architecture Art Déco de l'entre-deux-guerre). Le propriétaire-commanditaire a réalisé un véritable travail de conception et de dessin d'architecte. La réflexion s'est inspirée des divisions originelles. Il ne s'agissait pas non plus de copier à l'identique la structure ancienne : les lignes de forces et les proportions équilibrées

ont été littéralement transposées dans le nouveau châssis, qui témoigne d'un caractère contemporain par le choix du bois, l'aspect affleurant du vitrage d'imposte ou encore la position des divisions verticales derrière celui-ci, du côté intérieur. La restitution des formes en relief est également une solution à promouvoir. En la matière, ce "micro-projet" est donc exemplaire et mérite de figurer dans les guides de bonnes pratiques édités par la Ville de Liège pour aiguiller les propriétaires vers les meilleures solutions en matière de châssis.

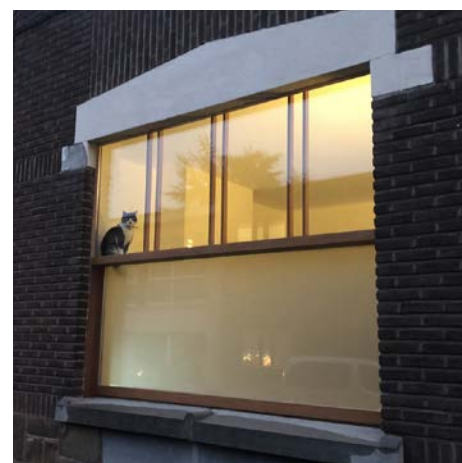
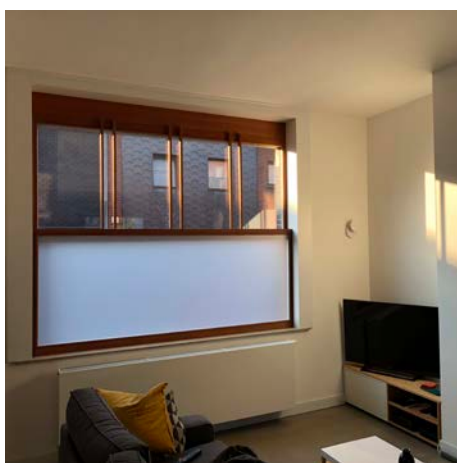

Auteur du projet & Maître d'ouvrage :
Rémi Winand et Zoé Feront